

Le manoir du Launay en Ploubezre (22)



Peinture appartenant à la famille Allain

Qu'est-ce qu'un manoir ?

Un manoir est une grande maison à étages qui était habitée par des seigneurs. *(Dictionnaire Hachette 2008)*

Où se situe-t-il ?

Le Manoir du Launay est situé à 1 kilomètre du bourg de Ploubezre et à 86 mètres d'altitude.

On y accède uniquement depuis la route de Plouaret à Lannion puis par une allée venant du nord-est et bifurquant à 90 degrés vers le sud -sud -est.

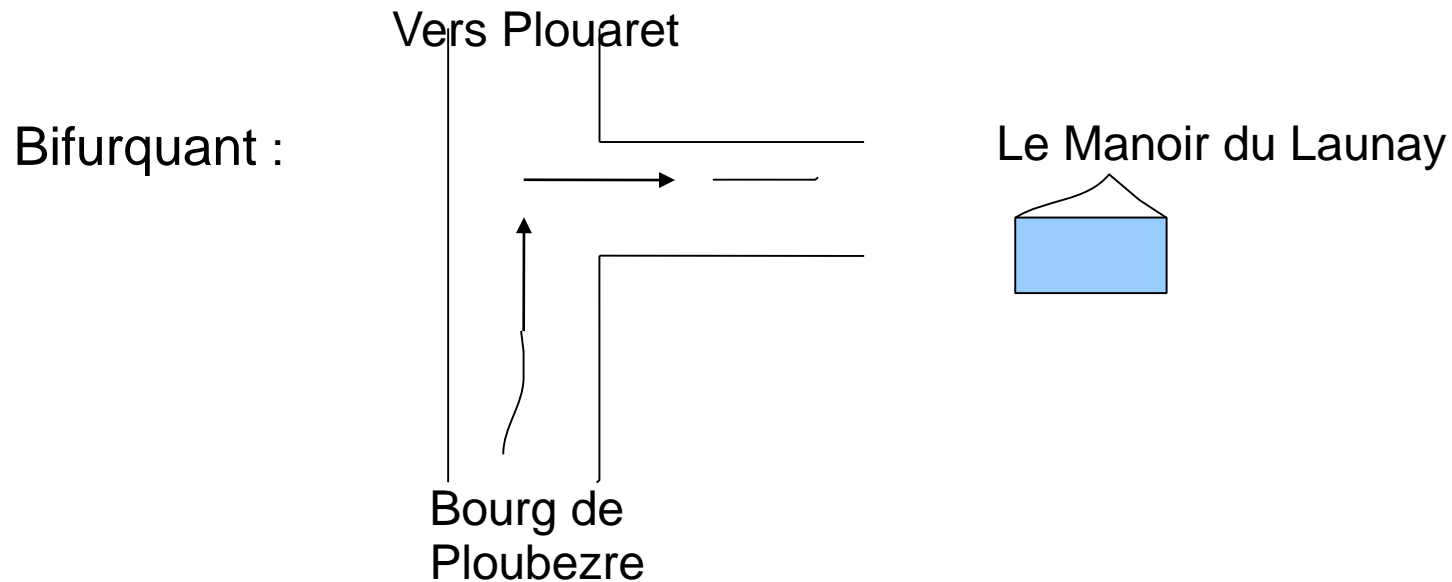

Qui a habité ce manoir ?

Cette belle demeure a appartenu aux familles

- de Philippe(s) de Coatgoureden, seigneur de Barac'h dont les armoiries sont "*De gueules à la fasce d'argent, accompagnée de six annelets d'or*" et qui a épousé une Aliette de Launay dans la 2e moitié du 14e siècle.

L'un de ses descendants, François Barac'h est appelé seigneur du Launay en 1510.

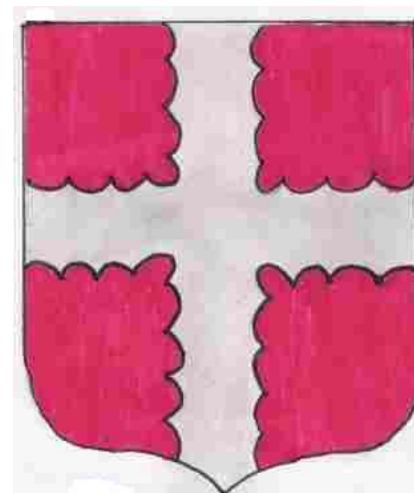

- Le Mignot (avant 1667), dont les armoiries sont "*d'argent au sautoir de gueules*" ;



- de Coëtanscours, originaire de Plourin, dont les armoiries "*d'argent au chef endenché de gueules*" sont peintes dans l'église paroissiale.

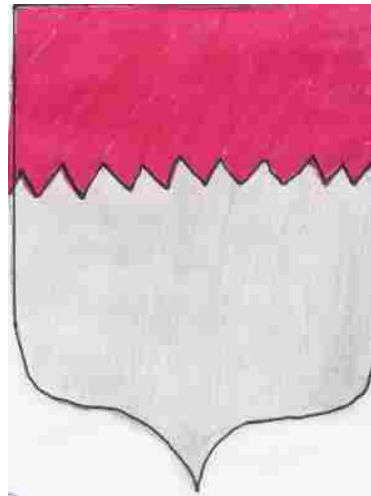

- Jean-François de La Marche, dernier évêque de Saint-Pol-de-Léon qui a émigré en Angleterre.

Cette demeure est ensuite louée par Jean-François Marie, meunier de Lannion. Le fermage devra être payé en "froment, seigle et avoine" à compter de la prochaine Saint Michel.

Après la Révolution française, en l'An 2 (1793), la ferme devenue bien national, est décrite comme comprenant : "une maison principale, une cour, une grange, des crèches à cochons (soues à porcs), une vieille maison, une maison à four (fournil), un puits, une grange sur l'aire (à battre), un colombier, un courtil nommé « le jardin terre tant chaude que froide », le vieux et grand verger, des prairies, des terres froides sous bois, etc."

L'année suivante, c'est finalement le dénommé Yves Allain, juge de paix demeurant à Perros-Guirec qui rachète la ferme pour la somme de 32 450 livres payée à crédit en 10 ans.

Au 20^e siècle, Jean-Marie Allain, médecin général du Service de Santé des armées, grand officier de la Légion d'honneur qui fut maire de Ploubezre de 1929 à 1942 en fait sa résidence. Il l'a léguée à sa mort à son petit neveu Jean Allain.

La façade

La façade du manoir du Launay est orientée vers l'Est comme les demeures de cette époque et est longue de trente mètres.

La maison est constituée de milliers de pierres. Autour des portes et des fenêtres, il y a de plus grosses pierres grises ; il y a quatre cheminées blanches. Sur la façade, on voit quatre portes (on en voit deux sur la photo). L'une de ces portes est pour les invités, l'encadrement de cette porte est sculpté (porte de gauche).

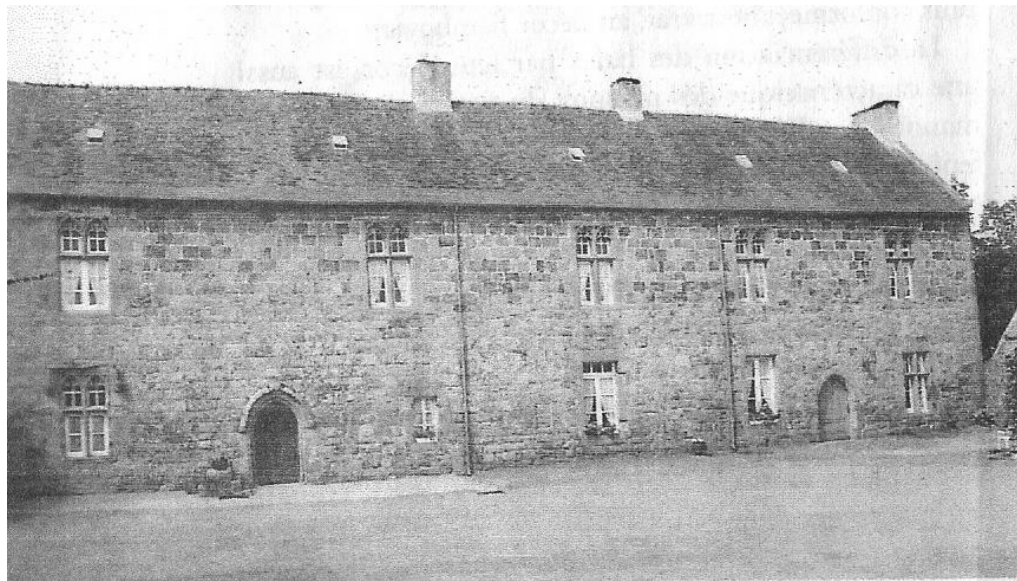

Cette sculpture est celle d'un visage. Elle est située à la base de la toiture du manoir.



Les portes

Les portes sont gothiques, leurs voûtes sont en ogive.

L'encadrement de cette porte est sculpté : des têtes de lionnes sont à la base de l'encadrement qui est surmonté d'un blason. A côté, il y a un petit escalier.



Les fenêtres du manoir

Les fenêtres du manoir sont de style gothique. Ces fenêtres sont sur la façade avant du manoir et existent depuis le 1er quart du 15ème siècle. Elles sont ornées d'arcs trilobés. On y retrouve les têtes de lionnes.



Au 19e siècle, des ouvertures ont été percées dans la façade arrière afin de donner plus de lumière aux cinq pièces du rez-de-chaussée.

La charpente

A l'intérieur du manoir, la charpente est vieille d'environ 600 ans et elle est restée intacte. Elle a la forme d'une coque de bateau renversée.



Ceci est la base du pilier de la charpente.



Cheminée

Cette cheminée était faite pour cuire les gros animaux. Il fallait régulièrement changer les pierres de cette cheminée car elles noircissaient souvent. Elle est située au premier étage. Un blason est positionné au centre de la poutre.



Remerciements à :

M. et Mme Allain, propriétaires du manoir du Launay

M. Lécueillier, chargé d'études d'Inventaire au Service de l'Inventaire du Patrimoine Culturel de la Région (patrimoine.bzh)

Mme Dolghin, des Archives départementales des Côtes d'Armor

Diaporama réalisé au cours de l'année scolaire 2014/2015 par les élèves de la classe de CM1 de l'école élémentaire de Ploubezre.

Merci à Gladys et Saskia pour les dessins des blasons.

Photographies en noir et blanc de M. et Mme Allain.

Photographies en couleur de Mme Béatrice Coïc, enseignante de la classe.